



Maridaje Espacial

paisaje histórico-gastronómico del Mayab
Hacienda Casa D'Aristi

Bases



El objetivo de la 22^o edición del Concurso Académico de escuelas de Arquitectura de la UIC, es encontrar el punto de integración entre lo tradicional y lo contemporáneo, la preexistencia y el objeto a proponer.

En esta edición, la Hacienda Casa D'Aristi, en Mérida Yucatán, nos permite realizar una propuesta de reactivación turístico-gastronómica, que involucra un área productiva con algunas de las más cercanas comunidades locales que existen hoy alrededor de la mancha urbana de la ciudad de Mérida.

Este año el concurso escoge Mérida como ciudad sede, tanto por su basta riqueza gastronómica, como por sus condiciones climáticas y sociales, diferentes y peculiares con respecto a otras ciudades; otro de los objetivos, es dotar de herramientas de diseño diversas y diferentes a las que se utilizan en el centro del país.

El resultado deberá dar solución a todos los estratos de la población involucrados. Por un lado, las personas que han desarrollado el proyecto de producción existente, a las comunidades locales, y por último, a los turistas que llegan a este sitio buscando una experiencia gastronómica y cultural.

Agradecemos a la Universidad Marista de Mérida, quien a través de su Escuela de Arquitectura y Diseño asesoró en la pertinencia social de este proyecto, asimismo, a Casa D'Aristi que ha proporcionado todas las facilidades para desarrollar, a través de la inclusión social y desde la academia, un proyecto que implementara mejoras a toda la comunidad.

Maridaje. Unión, analogía o conformidad con que algunas cosas se enlazan o corresponden entre si.

programaArqui- tectónico

Maridaje Espacial
Paisaje histórico-gastronómico del Mayab
Hacienda Casa D'Aristi

Mercado de Alimentos

(espacio para las siete comunidades locales cercanas)
cocina
locales
área de comensales
oficina administrativa
almacenamiento
refrigeración

Huerto

Salón de Catas

barra
cava
terrazza para eventos (50 personas)

Tienda-Galería

expo
caja
bodega

Adecuaciones área de producción

(el programa de necesidades es enunciativo no limitativo)

entrega de propuesta

La entrega será una carpeta que por nombre, tenga una clave alfa numérica (aaa-111) generada por el participante. Si en el título de la carpeta aparece el nombre del concursante o el nombre de la universidad, la propuesta quedara descalificada. La carpeta debe contener dos archivos, un documento en formato PDF con las imágenes de las credenciales de los participantes de cada equipo, máximo tres, que acredite que son estudiantes de arquitectura de quinto o sexto semestre, así como el nombre de sus asesores y correos electrónicos. El correo electrónico de donde sea enviada esta carpeta, será nuestro contacto oficial con los participantes.

El segundo archivo sera un video en MP4 que contenga la propuesta, nombrado con el mismo código alfa numérico antes mencionado. La duración de este audiovisual no podrá ser mayor a tres minutos. En este material se debe reflejar claramente que la propuesta cumple con el programa arquitectónico, y asimismo, la relación entre la preexistencia y lo nuevo.

El correo al que se tiene que enviar esta carpeta es:
concurso.arquitectura@uic.edu.mx
a más tardar el día 30 de Marzo.



CASA
D'ARISTI
YUCATÁN · MÉXICO · 1935

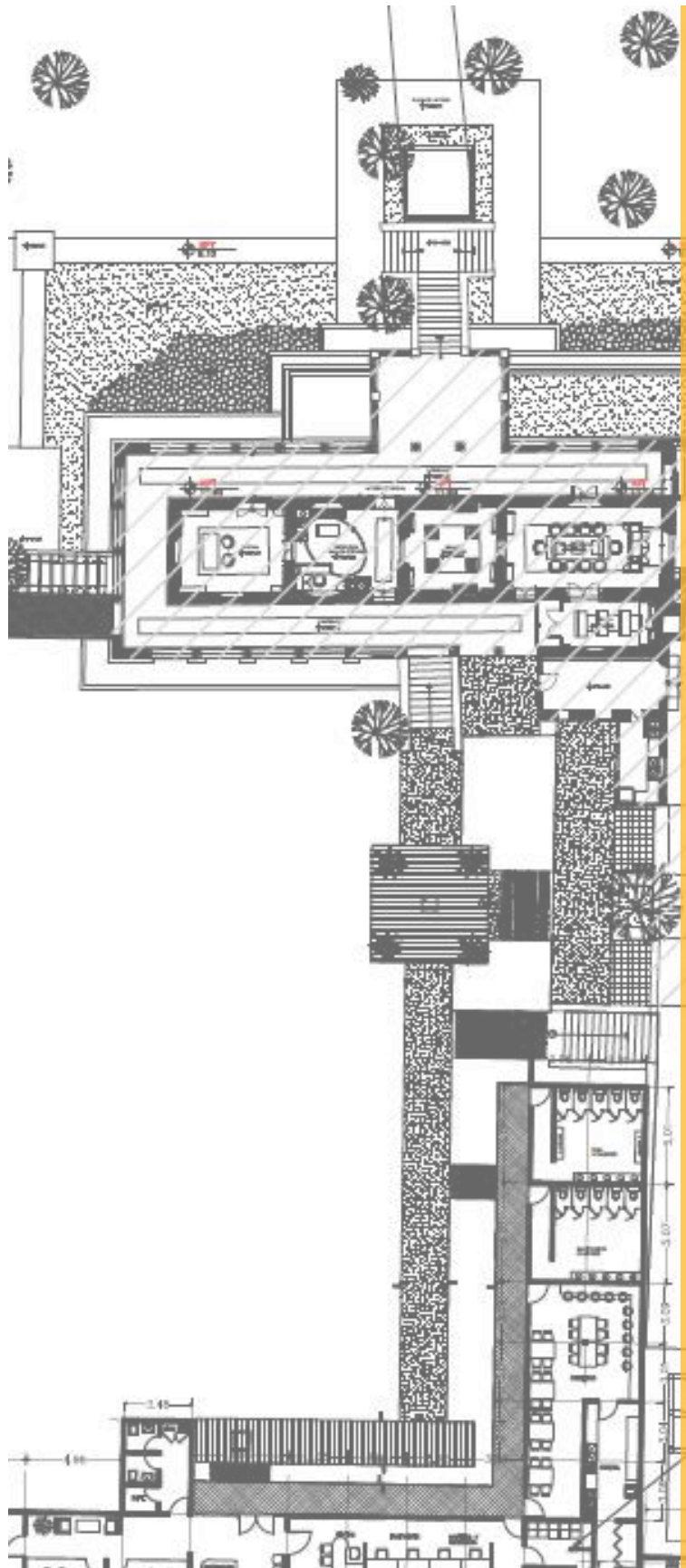

consultas. abril.lopez@uic.edu.mx

actualizaciones. [@concurso_arquitectura_uic](https://www.instagram.com/concurso_arquitectura_uic)